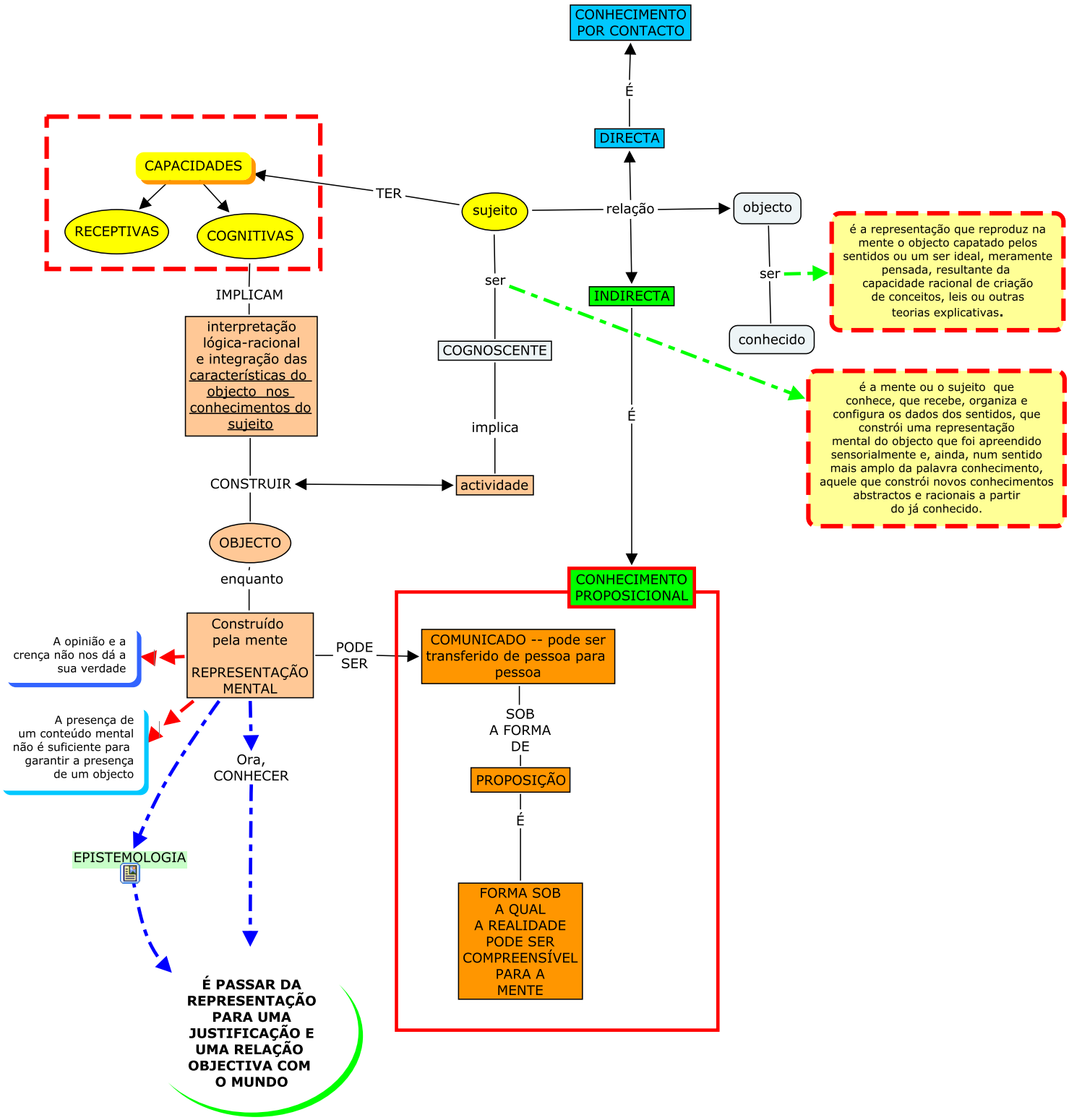
CONHECIMENTO POR CONTACTO
É
DIRECTA
CAPACIDADES
RECEPTIVAS
COGNITIVAS
TER
sujeito
relação
objecto
ser
é a representação que reproduz na mente o objecto capatado pelos sentidos ou um ser ideal, meramente pensada, resultante da capacidade racional de criação de conceitos, leis ou outras teorias explicativas.
ser
INDIRECTA
conhecido
IMPLICAM
interpretação lógica-racional e integração das características do objecto nos conhecimentos do sujeito
COGNOSCENTE
é a mente ou o sujeito que conhece, que recebe, organiza e configura os dados dos sentidos, que constrói uma representação mental do objecto que foi apreendido sensorialmente e, ainda, num sentido mais amplo da palavra conhecimento, aquele que constrói novos conhecimentos abstractos e racionais a partir do já conhecido.
É
implica
CONSTRUIR
actividade
OBJECTO
enquanto
CONHECIMENTO PROPOSICIONAL
Construído pela mente
REPRESENTAÇÃO MENTAL
PODE SER
COMUNICADO -- pode ser transferido de pessoa para pessoa
A opinião e a crença não nos dá a sua verdade
A presença de um conteúdo mental não é suficiente para garantir a presença de um objecto
SOB A FORMA DE
PROPOSIÇÃO
É
Ora, CONHECER
EPISTEMOLOGIA
FORMA SOB A QUAL A REALIDADE PODE SER COMPREENSÍVEL PARA A MENTE
É PASSAR DA REPRESENTAÇÃO PARA UMA JUSTIFICAÇÃO E UMA RELAÇÃO OBJECTIVA COM O MUNDO